

Grundriss OG

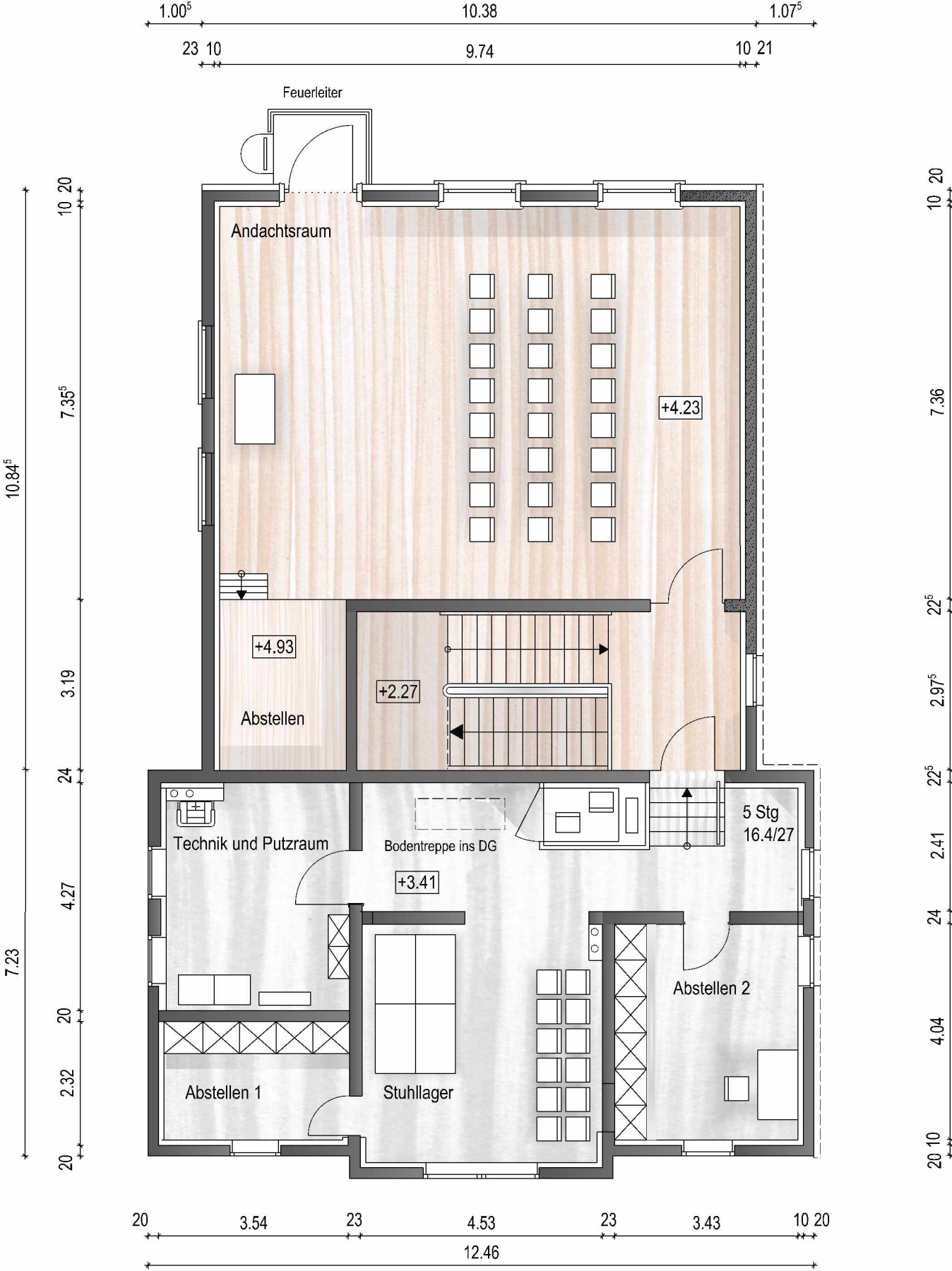

Grundriss OG (Darstellung Abbruch / NEU)

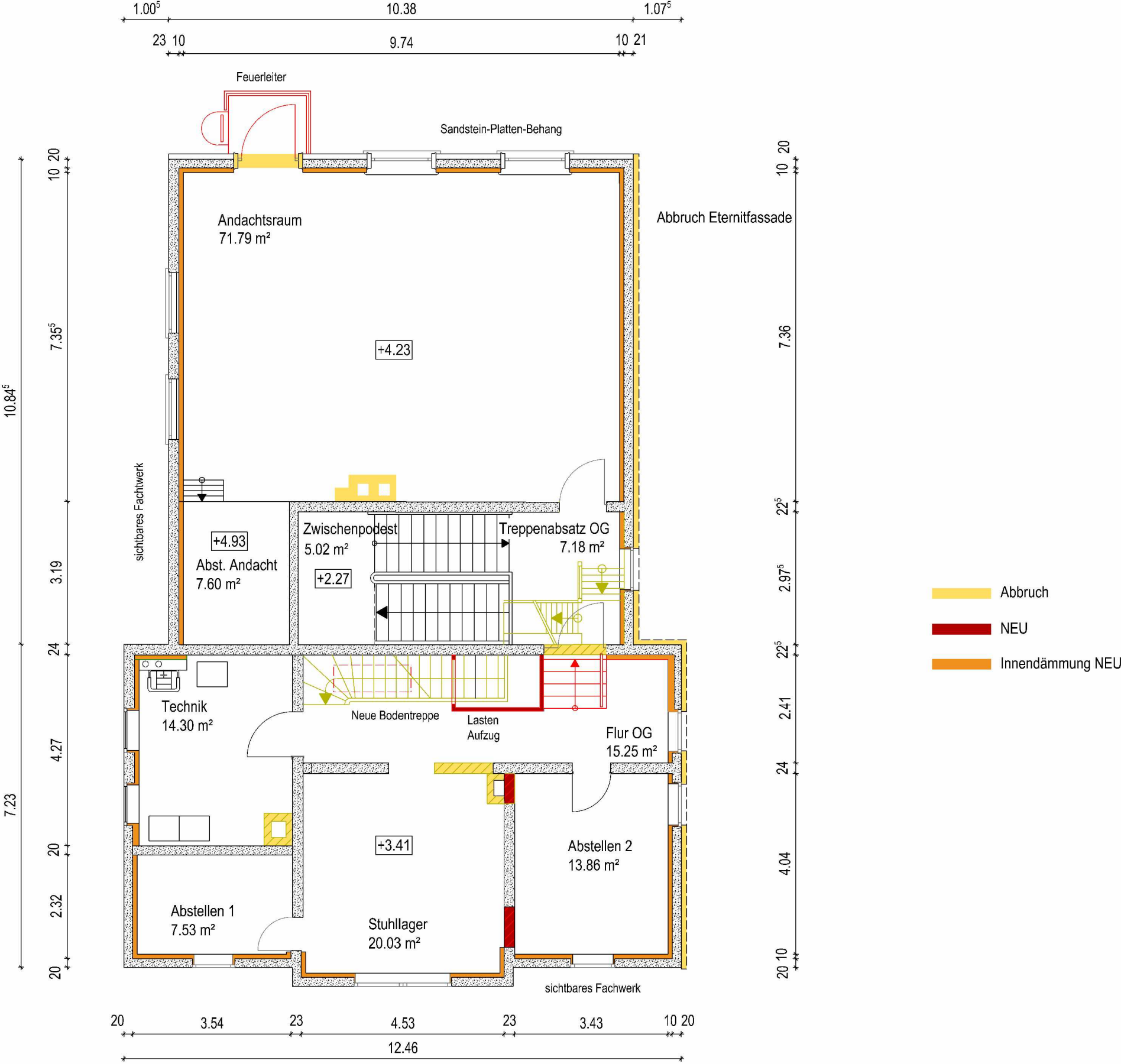

Umbau und Sanierung der alten Schule Warbsen
zum Dorfgemeinschaftshaus
- Vorentwurf -

Adresse:
Forstbachtal 20
37640 Golmbach

Bauherr:
Gemeinde Bevern
Angerstraße 13a
37639 Bevern



Grundriss OG

DATUM: 08/2024 MAßSTAB: 1:100 PLAN-NR. 4

Hinter den Höfen 9
37603 Holzminden
Tel: 05531- 9987475
post@katharinaschmid.de